

Frei definierbare Bezüge und Abzüge.
Basisdaten über Zeiterfassungsgeräte
oder Fremdprogramme.

Reibungslose Zusammenarbeit mit
Krankenkassen und Finanzamt.

Die Lösung:

WINLine®

LOHN

Lohn- und Gehaltsabrechnung &
Human Resources
Österreich



Der WINLine® LOHN unterstützt Sie bei allen Anforderungen, die in einem mittelständischen Betrieb an das Personalwesen und die -abrechnung gestellt werden.

Die für alle MESONIC-Produkte typische Flexibilität macht Sie auch beim LOHN unabhängig – durch frei definierbare Bezüge und Abzüge und eine umfangreiche, trotzdem intuitive Formelsprache.

Die Bruttolohnerfassung ist einfach und schnell zu erledigen, sie kann zu jedem beliebigen Zeitpunkt der Abrechnungsperiode erfolgen und natürlich können die Basisdaten der Bruttoabrechnung auch über Zeiterfassungsgeräte oder Fremdprogramme gesammelt, und anschließend automatisch in den LOHN übergeben werden.

Gerade im Bereich des LOHNs sind umfangreiche Auswertungen notwendig und die Zusammenarbeit mit Krankenkassen und dem Finanzamt muss reibungslos funktionieren. Dafür sorgen wir durch die Testierung des LOHNs.

Schlussendlich ist der LOHN auch der Angelpunkt und die Grundlage für die Organisation der Human Resources. Nutzen Sie die offene Datenbank der WINLine® mit den frei definierbaren Feldern und das integrierte Archiv um wichtige Informationen zu sammeln und vor allem auch wieder zu finden.

MESONIC
Business Software

Die Sicherheit des Standards individuell angepasst

Was man sich von einer Software am meisten wünscht? Sie soll sicher sein, tausende Anwender, die das Programm bereits einsetzen sind die Garantie dafür, dass man keine unliebsamen Überraschungen erlebt.

Und sie soll sich natürlich auch den Bedürfnissen des Anwenders anpassen – am besten gleich eine maßgeschneiderte Lösung. Ein Widerspruch? Nicht für den WINLine® LOHN!

Hier genießen Sie die Sicherheit eines Standardprogramms und können trotzdem individuelle Lösungen realisieren. Zum Beispiel mit den frei definierbaren Bezügen und Abzügen und den individuell gestaltbaren Arbeitnehmer-Stammdaten.

Alles ist einstellbar, Pflichtigkeiten, Wohnbauförderung, Schlechtwettergeld, Insolvenzentgelt, Jahressechstel- und Kommunalsteuerverpflichtigkeit, Sachbezüge, Nettolohnvereinbarungen, sonstige Bezüge, Check der korrekten Überstundenberechnung oder Kammerumlage sind nur einige Beispiele.

Und sollte das Programm einmal etwas nicht vorsehen, gibt es immer noch die WINLine® Formel – hier können Sie die Be- und Abzüge völlig frei gestalten. Dabei stehen Ihnen alle im WINLine® LOHN gespeicherten Werte zur Verfügung, z.B. Grundbezüge, Arbeitstage, Brutto, Netto, Durchschnitte, Stunden, Konstanten, ...

Eben sicher und doch individuell.

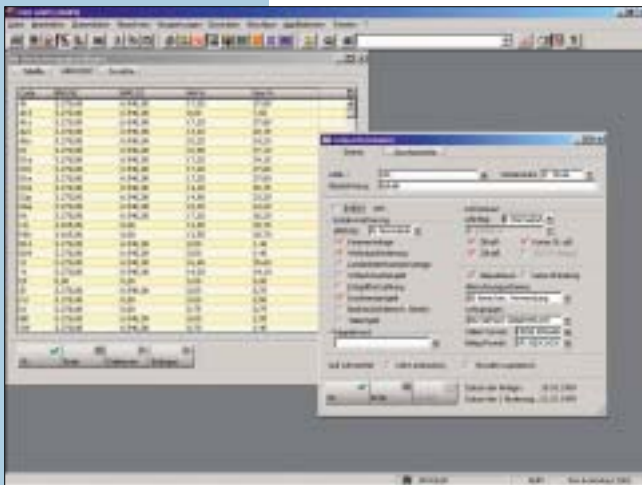

Schnelle und einfache Bruttolohnerfassung

Bei der Bruttolohnerfassung geht es um Geschwindigkeit, Komfort und hohe Automatisierung. Genau über diese Eigenschaften verfügen Sie mit dem WINLine® LOHN.

Die Erfassung der Zeilen erfolgt mit der Tastatur, ohne dass die Maus benutzt werden muss. Oder die jeweils für den Arbeitnehmer vereinbarten Lohnarten werden vom Programm automatisch vorgeschlagen, dabei wird auch eine Gültigkeitsdauer berücksichtigt, (z.B. Sonderzahlungen).

Sie können Folge Lohnarten mit anderen Bezügen verknüpfen. Oder die Daten werden von einer Betriebsdatenerfassung oder sonstigen Zeitaufzeichnung direkt in die Bruttoerfassung importiert. In jedem Fall bleibt Ihnen die monatliche Erfassung fester Bezüge erspart. Sie müssen die Bruttolohnerfassung lediglich kontrollieren und überarbeiten.

So nimmt Ihnen der WINLine® LOHN lästige Routinetätigkeit ab.

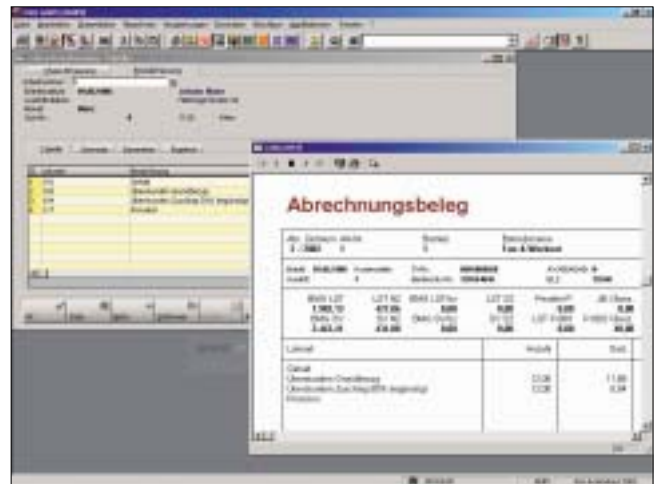

auswerten, zahlen & kommunizieren

Nach der Abrechnung des Nettolohns sollte die Hauptarbeit schon getan sein. Alle folgenden Auswertungen, die laufenden Meldungen und die Kommunikation mit den anderen betriebswirtschaftlichen Programmen sollte voll automatisch erfolgen.

Und genau so funktioniert das im WINLine® LOHN auch. Sobald die Nettoabrechnung erfolgt ist, können Sie auf Knopfdruck die Auswertungen für Finanzamt, Sozialversicherung und Gemeinden erzeugen.

Die Überweisungsträger für die Nettoauszahlung werden unter Berücksichtigung der Pfändung auf Scheck oder Formular gedruckt, oder im Clearingformat ausgegeben.

Die Daten der Lohnabrechnung werden automatisch in die FIBU übergeben und gebucht. Die auf Kostenstellen und/oder Kostenträger erfassten Daten werden automatisch mit den richtigen Kostenarten verknüpft und in die WINLine® KORE übergeben.

Trotzdem bleiben Sie flexibel. Sollten Änderungen bereits abgeschlossener Perioden notwendig sein, dann können Sie diese jederzeit durchführen. Dank der Aufrollung sind schon abgeschlossene Monate genau so einfach und automatisiert korrigierbar wie der aktuelle Monat.

Und natürlich können Sie alle Daten aller Monate auch rückwirkend auswerten, Monatsabschlüsse löschen in der WINLine® nichts, sondern eröffnen lediglich neue Auswerteperioden. Alle erfassten Daten stehen immer zur Verfügung.

Sie sehen, der WINLine® LOHN ist wirklich kommunikativ und einfach.

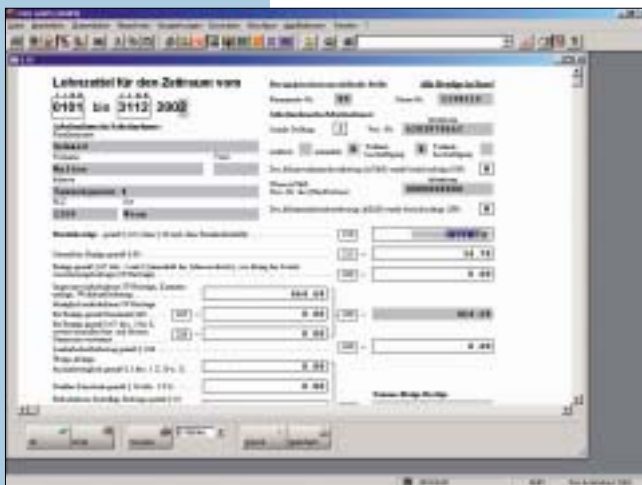

Geprüfte Qualität

Gerade im Lohn-Bereich wird intensiv mit Ämtern und Behörden kommuniziert. Finanzamt und Krankenkassen erhalten Auswertungen aus dem LOHN und definieren sehr genau die Qualität dieser Informationen.

Der WINLine® LOHN wurde in Abstimmung mit diesen Vorschriften entwickelt. Das betrifft vor allen Dingen diverse Meldungen, die in elektronischer Form übermittelt werden.

Hier ist es besonders wichtig, dass die vorgeschriebenen Dateiformate genau eingehalten werden. Das überprüfen wir immer wieder genau bei der Übertragung des L16 an die Datakom und der personenbezogenen Meldungen und Beitragsnachweisungen an die Gebietskrankenkasse (ELDA).

Alle gesetzlichen Änderungen werden im Rahmen eines Software-Pflegevertrages abgesichert.

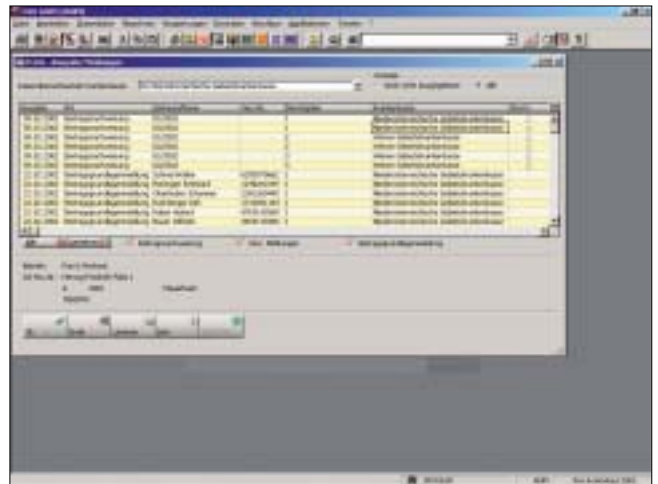

Checklist.

Lohn- und Gehaltsabrechnung und Human Resources stellen Sie vor vielfältige Anforderungen. Der WINLine® LOHN erfüllt diese Anforderungen.

Brutto-Vorerfassung	<input type="checkbox"/>	Zusammenfassung von Lohnarten	<input type="checkbox"/>
Mehrmandantenfähig	<input type="checkbox"/>	bei Mehrfacherfassung (Baustellen)	<input type="checkbox"/>
Liste der Arbeitnehmerkosten	<input type="checkbox"/>	beliebig viele Durchschnitte	<input type="checkbox"/>
Import/Export von Bewegungsdaten	<input type="checkbox"/>	Import/Export von Stammdaten	<input type="checkbox"/>
Berechtigungen auf Datensatzebene	<input type="checkbox"/>	Finanzbuchhaltungsbeleg	<input type="checkbox"/>
Betriebsstämme (GKK und FA)	<input type="checkbox"/>	JBGN in Tabelle editierbar	<input type="checkbox"/>
Netto-Abrechnung	<input type="checkbox"/>	SUB-AN (mehrere Beschäftigungen)	<input type="checkbox"/>
mandantenübergreifende Lohnarten	<input type="checkbox"/>	Krankenscheinverwaltung/-gebühr	<input type="checkbox"/>
Berücksichtigung NEUFÖG	<input type="checkbox"/>	JBGN (über ELDA)	<input type="checkbox"/>
Berechnung der SV-/ LS-Tage bei Ein-/Austritt während des Monats	<input type="checkbox"/>	geringfügige -/Vollbeschäftigung	<input type="checkbox"/>
	<input type="checkbox"/>	Elektronische Meldungen – ELDA	<input type="checkbox"/>
mandantenübergreifende Lohngruppen	<input type="checkbox"/>	Jahreslohnkonto	<input type="checkbox"/>
Lohnarten frei definierbar	<input type="checkbox"/>	Abrechnungsbeleg per E-Mail	<input type="checkbox"/>
Firmenkonstanten	<input type="checkbox"/>	Lohnzettelstapeldruck	<input type="checkbox"/>
Bezugsaufröhlung	<input type="checkbox"/>	Arbeitsbescheinigung	<input type="checkbox"/>
Stapelabrechnung mit definierbarer Sortierung nach Abrechnungsparametern	<input type="checkbox"/>	AN-Stammliste und -blatt	<input type="checkbox"/>
	<input type="checkbox"/>	Jahresliste geringfügig Beschäftigter (mit automatischer Pauschalierung)	<input type="checkbox"/>
Überstundenberechnung (Überschreitung von € 43,- wird geprüft)	<input type="checkbox"/>	Erfassungsprotokoll	<input type="checkbox"/>
Lohnartenliste mit Formeln	<input type="checkbox"/>	Beitragsgruppenverwaltung	<input type="checkbox"/>
AN-Nummer 20stellig	<input type="checkbox"/>	Betriebssummenblatt	<input type="checkbox"/>
fixer LSt-%-Satz über AN steuerbar	<input type="checkbox"/>	U-Bahn-Liste	<input type="checkbox"/>
automatische Lohnarten	<input type="checkbox"/>	Liste abgerechneter Lohnarten	<input type="checkbox"/>
Pfändungsmodul	<input type="checkbox"/>	Aconto-/Gewerkschaftsbeitragsliste	<input type="checkbox"/>
Auszahlungsmodul (Scheck- und Überweisungsträgerdruck, Clearing)	<input type="checkbox"/>	SV-Verprobung	<input type="checkbox"/>
	<input type="checkbox"/>	L16 (Übermittlung an Datakom)	<input type="checkbox"/>
Nettoliste	<input type="checkbox"/>	Schnittstelle in WINLine® KORE	<input type="checkbox"/>
Netto-Brutto-Rückrechnung	<input type="checkbox"/>	Kommunalsteuer-Jahresliste	<input type="checkbox"/>
frei definierbare Zusatzfelder	<input type="checkbox"/>	Profit-Center-Auswertung	<input type="checkbox"/>
Lohnjournal	<input type="checkbox"/>	Schnittstelle in WINLine® FIBU	<input type="checkbox"/>
Aliquotierung	<input type="checkbox"/>	Chaoerfassung	<input type="checkbox"/>
beliebig viele AN-Konstanten	<input type="checkbox"/>	Anbindung an WINLine® WEB Human Resources	<input type="checkbox"/>
Beitragsnachweisung (über ELDA)	<input type="checkbox"/>		

SOFTAGE Distribution GmbH

Deutschland:
Mietenkamerstr. 56
83224 Grassau
Tel. 08641/9540-0
Fax. 08641/9540-55

E-Mail: Info@SOFTAGE.de
www.SOFTAGE.de

Österreich:
Birkenstr. 2
5023 Salzburg
Tel. 0662/6686260
Fax. 0662/6686266

E-Mail: Info@SOFTAGE.at
www.SOFTAGE.at

MESONIC
Business Software